

EVENT GUIDE



2024

2月

公演 **2/2** **金** ヤマカゲ オードブル

対象 一般 **会場** 小ホール

時間 [開場]19:00 [開演]19:30

料金 2,000円 ※当日500円増

主催・お問合せ先 ヤマカゲオードブル実行委員会
yamakage.odoburu@gmail.com

集会 **2/7** **水** 令和5年度 西部地区 同和問題研修会

対象 一般 **会場** 小ホール **料金** 無料

時間 13:30~15:00

主催・お問合せ先 鳥取県西部地区同和对策協議会
☎0859-31-9694

公演 **2/17~18** **土** **日** オンガク お嬢FES.

会場 多目的ホール・小ホール **対象** 一般

料金 2日通し券 11,000円
2/17 1日券:4,500円
2/18 1日券:8,000円

時間 両日とも[開場]11:00[開演]12:00

主催・お問合せ先 日本海テレビ事業部
☎0857-27-2136(平日9:30~18:00)

公演 **2/3** **土** 鳥取オペラ協会プレゼンツ! ニューイヤー オペラコンサート

会場 小ホール **対象** 一般

料金 一般:1,000円 学生:500円

時間 [開場]13:30 [開演]14:00~16:00

主催・お問合せ先 鳥取オペラ協会
☎0858-23-6095

公演 **2/12** **月** **振** リコーダークラブ たまごサンドとアップルティー バレンタインコンサートその26

会場 小ホール **対象** 一般

料金 無料 **時間** 14:00~15:45

主催・お問合せ先 リコーダークラブ
たまごサンドとアップルティー

公演 **2/23** **金** **祝** chang quintet concert at Yonago

会場 小ホール **対象** 一般

料金 一般:4,000円 高校生以下:1,500円
※当日各500円増

時間 [開場]15:00 [開演]15:30

主催・お問合せ先 eichang1111@gmail.com

公演 **2/4** **日** 米子シネマクラブ第153回例会 「土を喰らう十二カ月」

会場 小ホール **対象** 一般

料金 【会員制】当日入会 大人2,500円
高校生1,500円

時間 [開場]13:00
[開演]①14:00~16:00②19:00~21:00

主催・お問合せ先 米子シネマクラブ
☎090-8248-9810

集会 **2/12** **月** **振** 2023年度アレルギー週間 第1回市民公開講座

会場 国際会議室

料金 無料 **対象** 一般

時間 14:00~15:40

主催・お問合せ先 鳥取大学医学部附属病院 呼吸器内科
☎0859-38-6532

公演 **2/24** **土** T-BOLAN LIVE TOUR 2023-2024 "SINGLES"~波紋~

会場 多目的ホール

時間 [開場]16:00 [開演]17:00

対象 一般 **料金** 全席指定 7,800円

主催・お問合せ先 夢番地(岡山)
☎086-231-3531(平日12:00~17:00)

その他 **2/6** **火** 大学・短期大学・専門学校 進学相談会

会場 国際会議室 **対象** 一般

料金 無料 **時間** 16:00~18:00

主催・お問合せ先 チエルコミュニケーションブリッジ株式会社
☎06-6147-8061

その他 **2/16~3/15** **金** **金** 申告会場

会場 国際会議室 **料金** 無料

対象 一般※会場への入場には入場整理券が必要です。なお、入場整理券(当日配付)の枚数には限りがあります。

時間 【受付】9:00~16:00※土日祝除く

主催・お問合せ先 米子税務署
☎0859-32-4121

展示 **2/24~25** **土** **日** (有)進製作所工場セール

料金 無料 **会場** 情報プラザ **対象** 一般

時間 [24日]10:00~18:00 [25日]10:00~16:00

※本掲載は、1月11日現在の情報です。最新の開催状況につきましては、各主催者までお問合せくださいますようお願いいたします。

ご来場のお客様へのお願い



発熱や体調不良時は、来館をお控えください。



施設内でのマスク着用は個人の判断となります。混雑時や継続的な発声を伴う公演等、必要に応じてご着用ください。



施設内での咳エチケットや手洗い・手指消毒の励行を推奨します。



会議室等での定員を遵守し、混雑をさけてください。

INFORMATION お知らせ

申告会場

●期間/2月16日(金)~3月15日(金) ●場所/2階 国際会議室

確定申告会場の入場には、入場できる時間帯が指定された「**入場整理券**」が必要となりますが、入場整理券の配付状況によっては、後日のご来場をお願いする場合があります。入場整理券は会場でも当日配付しますが、**LINEアプリによるオンライン事前発行**も可能です。

国税庁
LINE公式
アカウント

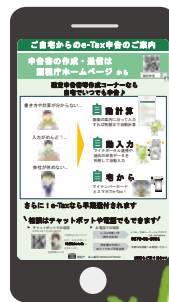

確定申告会場では、原則として、ご自身のスマホを利用して確定申告書等を作成していただきます。

マイナンバーカードをお持ちの方は、利用者証明書用電子証明書(数字4桁)及び署名用電子証明書(英数字6文字以上16文字以下)のパスワードの持参をお願いします。

自宅等からのe-Tax(電子申告)のご案内

国税庁ホームページの「**確定申告書等作成コーナー**」なら**自動で計算**しますので、**スマホ・パソコン**からのe-Tax又は郵送での提出が大変便利です!



作成コーナー

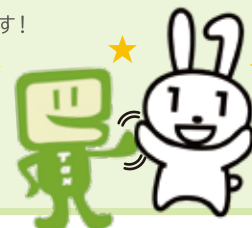

▲イータクん

お問合せ先 米子税務署 ☎ 0859-32-4121 (平日 8:30-17:00)



「小ホール遊歩道」に 作品を展示しませんか?



小ホールへの階段を上った先に位置する、全長約12mに及び「小ホール遊歩道」の壁面を、作品展示スペースとしてご利用いただけます。

絵画や写真、書など、日頃の成果を気軽に披露できる場所として、是非作品を展示してみませんか?

貸出しにあたりいくつか制限はございますが、条件を満たせばどなたでもご利用いただけます。展示料は無料です。

詳細やお申込み方法は、当館HPをご覧ください、お電話にてお問合せください。

TEL: 0859-35-8111 (9:00~18:00)

詳細はこちら→



ビッグシップ前立体駐車場(米子駅前簡易駐車場(イオン))

当センターを会議、催事でご利用のお客様は、ご利用されたすべての時間が無料となります。割引認証機での手続きは「駐車券」が必要です。当センターをご利用の際は、必ず「駐車券」をお持ち下さい。

利用料金

※1階総合受付の割引認証機に駐車券を挿入し、手続きを行ってください。

最初の1時間	無料
8:00~22:00	30分/100円
22:00~8:00	60分/100円

24時間営業

700台収容



米子コンベンションセンター指定管理者

公益財団法人とっとりコンベンションビューロー
〒683-0043 鳥取県米子市末広町294番地
Tel: (0859) 35-8111 (9:00~18:00) Fax: (0859) 39-0700
E-mail: management@bigship.or.jp



ホームページ



X (旧Twitter)



YouTube



Instagram