

米子コンベンションセンター  
**会議室利用のご案内**



愛称 **ビッグシップ** 米子駅前 徒歩5分



**便利な「ビッグシップ前立体駐車場」(700台完備)**  
※当館をご利用された方の駐車料金が割引されます。  
・無料対象になる時間は、ご参加された催事の開催時間分です。

# 申込み方法 (会議室・情報フラグ)

- ①ご来館もしくはお電話で**仮予約**



※ご利用日の6カ月前からご予約可能です。

【お申込み・お問い合わせ先】  
米子コンベンションセンター  
鳥取県米子市末広町294番地  
電話番号:0859-35-8111  
FAX :0859-39-0700  
ホームページ:www.bigship.or.jp

- ②仮予約から10日以内に**利用申込書**の提出  
(FAX 可)

※利用申込書は、米子コンベンションセンターの公式サイト的主催者様ページ  
[メニュー]主催者の方へ > 申請書ダウンロードで表示される一覧からダウンロード可能です。

- ③1週間前後で施設利用料金の請求書が届き、**入金手続き**



- ④入金確認後、「**米子コンベンションセンターのご利用について**」(通知)の**発送**



- ⑤利用日に、「**米子コンベンションセンターのご利用について**」をご持参し、  
米子コンベンションセンターへ



- ⑥当日 ご利用になった**備品代金**(音響・映像機器など)をお帰りの際にご精算





# 会議室のご利用プラン

利用時間(9時~22時) …申込み時間(区分単位)

利用料金…施設料金+設備利用料金(備品料金4時間/区分)

※冷暖房料金とホワイトボード1枚分無料

備品利用料金例(一区分)

スピーカーセット(アンプ付き) 1,880円、ワイヤレスマイク(ハンド型) 1,170円

液晶プロジェクター 1,910円 DVDプレーヤー(ブルーレイ対応) 1,040円 など

※ {27名}分割利用できる会議室もございます。但し、ご予約は利用日の1か月前からとなります。



第1会議室 45名 《スクール型》



第2会議室 63名 《スクール型》



第3会議室 63名 《スクール型》



第4会議室 63名 《スクール型》



第5会議室 63名 《スクール型》



第6会議室 63名 《スクール型》



第7会議室 117名 《スクール型》



第8会議室 24名 《口の字型》

※センター内外の壁、柱への紙の貼りつけはご遠慮ください。部屋によっては、掲出用の専用バーの取り付けがございます。また、パネル類、ピクチャーワイヤー等のお貸出しをご案内しますので、職員にご相談ください。

# 会議室一覧

6階	第7会議室 117名 A・B仕様 63名 C 27名	第8会議室 24名
		

会議棟ロビー



第8会議室前



5階	第4会議室 63名	第5会議室 63名	第6会議室 63名
			

会議棟ロビー



第2・4・5会議室 分割利用(27名)



3階	第1会議室 45名	第2会議室 63名	第3会議室 63名
			





# 会議室 平面図

10m

電源回路 (この例で、1回路当たり2か所のコンセントで上限が1500W)

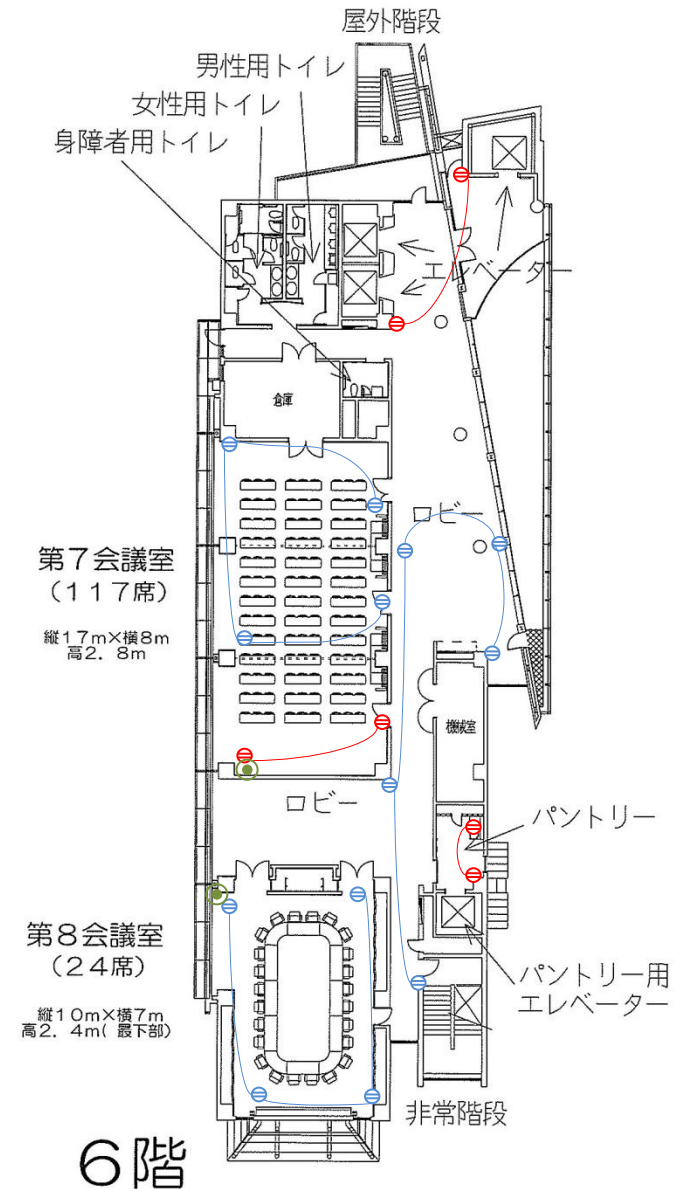
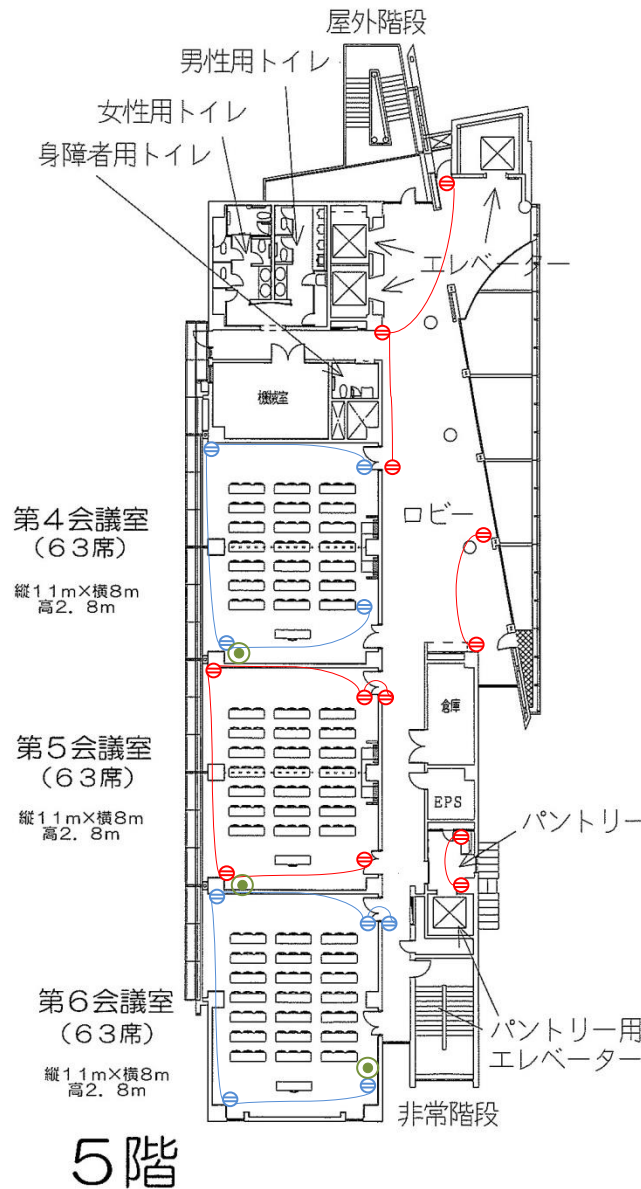
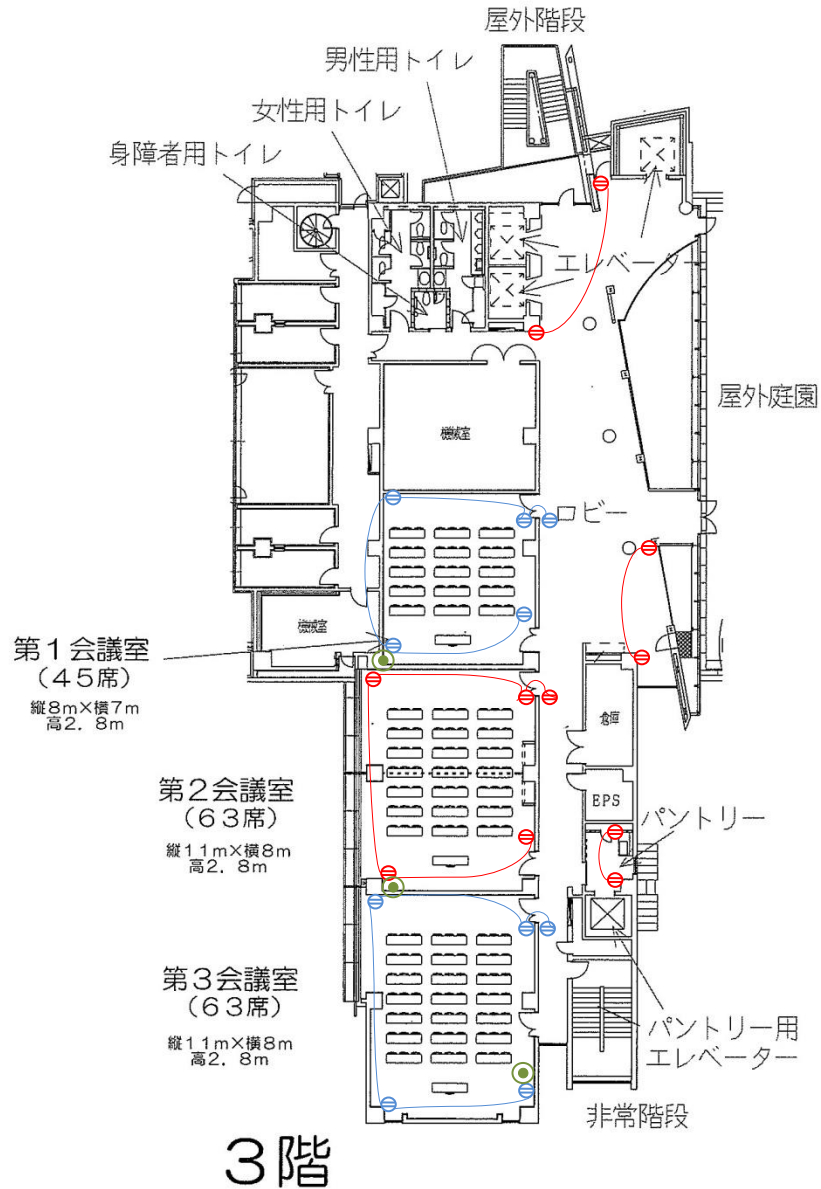
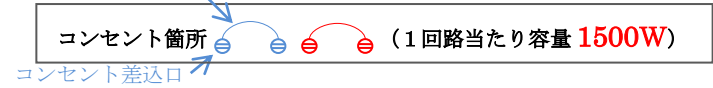

# ■ 会議室 施設利用料金表 ※設備(備品)利用については次ページをご覧ください。 【内税:10%】

【施設利用料金】「午前」・「午後」・「夜間」の区分料金制です。

※冷暖房料、ホワイトボード(1台)、持込電気料(容量1.5kwまで)は会議施設利用料金に含まれております。

【インターバル料金について】・・・12～13時、17～18時の時間帯

・「午前～午後」「午後～夜間」「終日」の連続利用の場合は、インターバル料金は発生しません。

【分割利用の予約について】

・分割した部屋(1/2、1/3利用等)の単独利用の予約は、ご利用日の1カ月前からです。  
 ※同一催事で利用用途上、分割される場合は通常の予約受付開始日からお承りいたします

会議室		午前	インターバル料金	午後	インターバル料金	夜間
施設名	席数	9時～12時	12時～13時	13時～17時	17時～18時	18時～22時
第1会議室	45	¥2,860	¥950	¥3,810	¥950	¥3,810
第2会議室	63	¥4,430	¥1,470	¥5,900	¥1,470	¥5,900
1/2利用	27	¥2,130	¥710	¥2,840	¥710	¥2,840
第3会議室	63	¥4,270	¥1,420	¥5,690	¥1,420	¥5,690
第4会議室	63	¥4,430	¥1,470	¥5,900	¥1,470	¥5,900
1/2利用	27	¥2,130	¥710	¥2,840	¥710	¥2,840
第5会議室	63	¥4,430	¥1,470	¥5,900	¥1,470	¥5,900
1/2利用	27	¥2,130	¥710	¥2,840	¥710	¥2,840
第6会議室	63	¥4,270	¥1,420	¥5,690	¥1,420	¥5,690
第7会議室	117	¥6,780	¥2,260	¥9,050	¥2,260	¥9,050
1/3利用	27	¥2,130	¥710	¥2,840	¥710	¥2,840
2/3利用	63	¥4,430	¥1,470	¥5,900	¥1,470	¥5,900
第8会議室	24	¥6,780	¥2,260	¥9,050	¥2,260	¥9,050
情報プラザ	100	¥6,280	¥2,090	¥8,380	¥2,090	¥8,380
1/2利用	50	¥3,140	¥1,040	¥4,190	¥1,040	¥4,190

料金サンプル例		午前～13時	午前・午後	午前・午後～18時	午前・午後・夜間	12時～午後	12時・午後・18	午後～18時	午後・夜間	17時～夜間
施設名	席数	9時～13時	9時～17時	9時～18時	9時～22時	12時～17時	12時～18時	13時～18時	13時～22時	17時～22時
第1会議室	45	¥3,810	¥6,670	¥7,620	¥10,480	¥4,760	¥5,710	¥4,760	¥7,620	¥4,760
第2会議室	63	¥5,900	¥10,330	¥11,800	¥16,230	¥7,370	¥8,840	¥7,370	¥11,800	¥7,370
1/2利用	27	¥2,840	¥4,970	¥5,680	¥7,810	¥3,550	¥4,260	¥3,550	¥5,680	¥3,550
第3会議室	63	¥5,690	¥9,960	¥11,380	¥15,650	¥7,110	¥8,530	¥7,110	¥11,380	¥7,110
第4会議室	63	¥5,900	¥10,330	¥11,800	¥16,230	¥7,370	¥8,840	¥7,370	¥11,800	¥7,370
1/2利用	27	¥2,840	¥4,970	¥5,680	¥7,810	¥3,550	¥4,260	¥3,550	¥5,680	¥3,550
第5会議室	63	¥5,900	¥10,330	¥11,800	¥16,230	¥7,370	¥8,840	¥7,370	¥11,800	¥7,370
1/2利用	27	¥2,840	¥4,970	¥5,680	¥7,810	¥3,550	¥4,260	¥3,550	¥5,680	¥3,550
第6会議室	63	¥5,690	¥9,960	¥11,380	¥15,650	¥7,110	¥8,530	¥7,110	¥11,380	¥7,110
第7会議室	117	¥9,040	¥15,830	¥18,090	¥24,880	¥11,310	¥13,570	¥11,310	¥18,100	¥11,310
1/3利用	27	¥2,840	¥4,970	¥5,680	¥7,810	¥3,550	¥4,260	¥3,550	¥5,680	¥3,550
2/3利用	63	¥5,900	¥10,330	¥11,800	¥16,230	¥7,370	¥8,840	¥7,370	¥11,800	¥7,370
第8会議室	24	¥9,040	¥15,830	¥18,090	¥24,880	¥11,310	¥13,570	¥11,310	¥18,100	¥11,310
情報プラザ	100	¥8,370	¥14,660	¥16,750	¥23,040	¥10,470	¥12,560	¥10,470	¥16,760	¥10,470
1/2利用	50	¥4,180	¥7,330	¥8,370	¥11,520	¥5,230	¥6,270	¥5,230	¥8,380	¥5,230

# 米子コンベンションセンター 会議室共通備品

様々な会議や集会でご利用いただける備品を取り揃えております。

## 【ご利用可能施設】 第1会議室～第8会議室

※ 備品毎に保有数量に限りがございますので、ご利用予定がございましたら、事前に利用備品のご予約をお願いいたします。（ご予約の際、実際にご利用になられる時間もお知らせください）

### ●備品料金表（内税 10%） ※利用料の1回は4時間毎に加算されます。

備品名	保有数量	利用料(1回につき)	
		単位	金額(円)
演台 (W900D500)	5	台	410
スピーカーセット(アンプ付)	各1	式	1,880
CD プレーヤー	各1	台	1,050
マイク(ダイナミック型・有線)	※①	※②	本 740
マイク(ワイヤレス・ハンド型)		※②	本 1,170
マイク(ワイヤレス・タイピン型)		※②	本 1,270
マイクスタンド(床上型)	8	本	200
マイクスタンド(卓上型)	10	本	200
ホワイトボード(1台無料)	※③	台	150
テレビ(液晶 52型)	4	台	410
パネル(W900H1800)	100	枚	100
折りたたみ椅子		脚	100
会議用テーブル(W1800×D500)	国際会議室 と共用	20	台 100
サインスタンド(有効面:A4横)		5	台 100
サインスタンド(有効面:A3横)		5	台 100
サインスタンド(有効面:W575×H900)	10	台	200
アジャスターポール	2	組	100
DVD プレーヤー※ブルーレイ対応	2	台	1,040
液晶プロジェクター	5	台	1,910
モバイルスクリーン(100インチ、可搬型)	5	台	410
CD・MD ラジカセ	1	台	1,050
賞状盆(大・小)	各2	個	100

※①「スピーカーセット」が必要です。※②部屋毎に使用可能本数が異なります。

※③1台は無料で、部屋毎に常設されています。追加の場合のみ有料です。

### ●無料備品

備品名	保有数量	単位
電源延長コード	5	本
手元灯	6	台
レーザーポインター	8	本
水差し	5	個
ポット	※④	台
急須	※④	個
湯呑み	※④	個
盆	※④	個
おしぼり受け	5	個
ピクチャーワイヤー	※⑤	本

※④各階にあるパントリーにより、数量が異なります。

※⑤用途より形状が異なります。

### ●インターネットのご利用について

各会議室では、インターネットへの高速接続が**無料**でご利用可能です。

#### 【回線仕様】

- ・接続方法：有線 LAN、Wi-Fi
- ・回線速度：1Gbps（ベストエフォート/実測値平均 200～300Mbps）
- ・全館共用回線で接続

#### 【ご利用にあたり】

- ・パソコンと LAN ケーブルは、貸出用はありませんので、ご持参下さい。
- ・Wi-Fi 接続のアクセスポイント名 (SSID) とパスワードは室内に掲示しています。
- ・インターネットの接続設定（有線 LAN の場合は IP 自動取得設定）、セキュリティ対策についてはご利用者で設定をお願いいたします。

米子コンベンションセンター  
鳥取県米子市末広町 294 番地  
電話番号:0859-35-8111  
FAX :0859-39-0700  
ホームページ:www.bigship.or.jp

# イベントサポート・ワンストップサービス

会議・大会等を円滑に行っていただくため、様々なプランでサポートいたします。  
ご利用後に、備品利用料と一括でご精算いただけます。

## 看板作成サービス

会議室用の横看板等の作成（ロール紙対応）をセンターで請け負います。

※あくまで普通ロール紙のみであり、額縁等は作成いたしません。

※取付は利用者にてお願いいたします。

利用料金 横看板 5,230 円～ 垂れ幕 3,130 円～

## インターネット回線「専有接続」サービス

センター施設内で共有利用されているインターネット接続回線を使わず、お申込みされた利用者様のみが専有できる回線を使ってインターネットに接続いたします。

※日程によってはご利用いただけない場合があります。

回線速度 1Gbps（ベストエフォート） 有線 LAN または Wi-Fi（同時利用も可能）

利用料金 18,480 円

## 大会運営用品貸出サービス

テーブルクロスや胸章など、大会運営に必要な備品をお貸しします。

※貸出備品につきましては、種類、数と限りがございますので、予めセンターへご確認ください。

利用料金 テーブルクロス 710 円 他

## ごみ回収サービス（ごみ袋販売サービス）

ごみ袋を販売いたします。センターで購入されたごみ袋を利用されますと、ごみ処理業者を介さずにごみの処理を行うことができます。

※ごみの仕分けは主催者様でお願い致します。

利用料金 ごみ袋 1 袋 620 円（ゴミ処理費含む）

サービスプランのご利用にあたり、2 週間前までにお申込みをお願いいたします。

米子コンベンションセンター





## 会議室「垂れ幕&横断幕の取り付け」方法

「米子コンベンションセンター会議室」内では、垂れ幕、横断幕の取り付けにあたり、天井のピクチャーレールに吊り下げてある専用のバーに貼りつける方法をご案内しております。

(壁面保護のため、テープによる壁への直貼りはご遠慮下しますようお願いいたします)

【対応会議室】・第1・第2・第3・第4・第5・第6会議室

※第7会議室は、専用バトン(4.4m)が部屋前方の天井に設置されております。バトンへは、ピクチャーワイヤー、または養生テープでお取付けをお願いいたします。

【貸出内容】・ピクチャーワイヤー／脚立／養生テープ(3点とも無料でお貸出しております)

※専用バーへのお取付け・お取外しはお客様によるセルフサービスをお願いいたします。  
取付け専用の養生テープについては、センター事務所受付にてお渡しします。

### 取り付け例



ピクチャーレール

専用バー(2m・アルミ製)  
貼付は養生テープで可能です。

ピクチャーレール(約7m・部屋前方の天井付近)に専用バーを3本吊り下げ常設。横看板は4m以内が最適です。

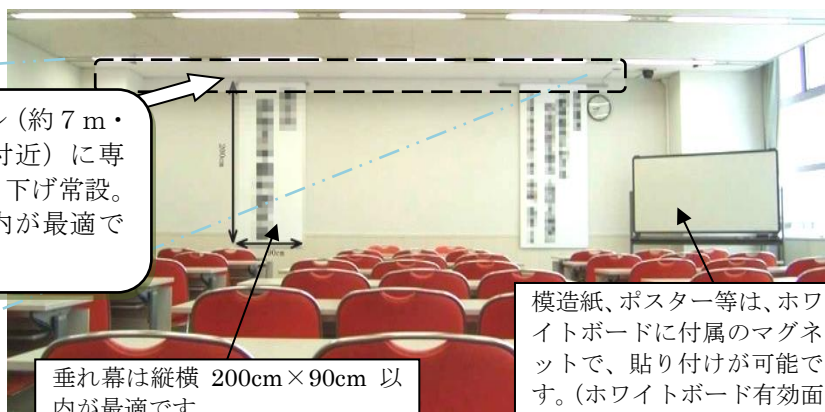

垂れ幕は縦横 200cm×90cm 以内が最適です。

模造紙、ポスター等は、ホワイトボードに付属のマグネットです。貼り付けが可能です。(ホワイトボード有効面 176cm×84cm)

### ピクチャーワイヤーによる高さ調整

【対応施設：第1・第2・第4・第5・第6会議室】

※第3会議室はフックに固定されているため対応していません。

**Step1**・・・部屋前方の天井に配置されているフックにピクチャーワイヤーを取りつけます。



(レール範囲で横位置調整が自由に可能)

フック

レール

ピクチャーワイヤー(154cm)



**Step2**・・・ピクチャーワイヤーの長さを調節して、専用バーを取りつめます。

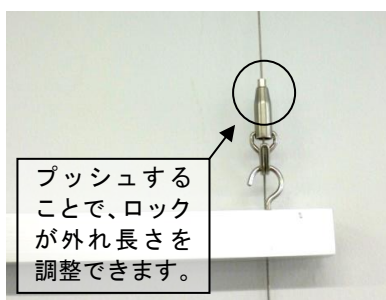

プッシュすることで、ロックが外れ長さを調整できます。

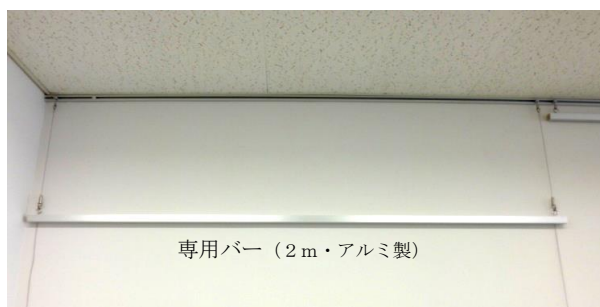

専用バー(2m・アルミ製)

**Step3**・・・専用バーに、垂れ幕、横断幕を貼り付ければ完成です。